



Hej grannar!

Här kommer en nostalgiupplaga av Skogsglantan's Allehandan. Ordinarie skribent, vår vice ordf David, är upptagen och därför faller redaktörskapet på mig denna gång. Jag hoppas ni har överseende med detta! Bilden till vänster är dock pinfärsk, tagen av mig under gårdagen då jag fick ge mig ut och skotta för första gången. Så, detta nummer får börja med de vanliga uppmaningarna.. :-)

/Anders Kohkoinen, ordf

Föreningen ombesörjer skottningen av vägarna inne på området, men den återstående plätten mellan ytterdörren och brevlådan får den boende skotta själv. **Bor man i ett hus med flera lägenheter så är denna skottning en gemensam angelägenhet och inte bara för de som bor på bottenvåningen.** Att alla inte klarar av skottning, kanske av hälsoskäl - är självklart och det är styrelsens fasta förvisning att ni boende löser skottningsfrågan sinsemellan på bästa vis.

Observera att vid skottning får snön inte tryckas ut på vägen, då detta stoppar framkomligheten för utryckningsfordon etc. Grus för halkbekämpning finns att hämta i de gröna gruslådorna vid respektive garagebyggnad.

Vi håller för övrigt ett ständigt vakande öga på hängdrivorna från takkanterna. Då Riksbyggens vaktmästare bedömer att det börjar bli farligt så har de fått mandat att själva beställa bortstädning av dessa. **Peta gärna ner dom ifall ni når med piassavakvasten!**



Normallampa LED
E27 16 W 1521 lm
Art. nr. 620761
oskar®
★★★★★
Produkten svarar bäst
på den Ströms som ledningslampa!

LED-lampa med E27 sockel, 10000 timmars livslängd och 1521 lumens ljusflöde. Lampa motsvarar 100 W glödlampa.

129,-

Så här års är det mörkt av attan, och därför ber vi alla boende att hålla sina utomhusbelysningar vid entrédörren tända. Känner ni er sparsamma rekommenderas en LED-lampa i armaturen, den kostar inte många kronor i elförbrukning per år, och håller också mycket längre än andra lampor. Lampan till höger motsvarar 100W och kostar 129 kr på Jula.



Styrelsen har beslutat om budgeten för nästa år.

I fjol ökades månadsavgifterna för att vi skulle kunna öka avsättningen till underhållsfonden. Vi har också sett över saker och ting som avskrivningstider på fastigheterna, gjort en del besparingar på räntor med mera - vilket har förbättrat våra siffror. Avsättningen till underhållsfonden är tillräckligt stora för att kunna möta förutsebart underhåll 30 år framåt, precis som rekommendationen är.

Med tanke på det kommande ventilationsbytet som vi beslutade om på extrastämman tidigare i höst - så vill vi ändå spela säkert. **Styrelsen har därför beslutat om en mindre höjning om 1% som kommer att gälla från och med årsskiftet (detta innebär att decemberavin blir den första med höjd avgift).** En procents höjning motsvarar dryga femtiolappen mer per månad för en trerummare.



Nästa årsstämma kommer att äga rum i april som vanligt. Enligt stadgarna skall medlemmarnas motioner till årsmötet vara skriftligen inlämnade senast en månad efter räkenskapsårets utgång för att behandlas under den ordinarie stämman (31 januari 2016).

Med andra ord – finns det en fråga som du brinner för och som du vill skall avgöras av föreningens högsta beslutande organ (stämman) så lägg det datumet på minnet. *Motionen lämnas till valfri styrelsemedlem.*

Det behövs alltid intresserade människor för styrelse- och valberedningsuppdrag. **Skulle du vara intresserad av detta, kontakta Bernt Karlsson, sammankallande i valberedningen - på Ersbodavägen 163.**

En liten glädjande nyhet för internetfartdårar!

Comhem erbjuder nu snabbare bredbandsuppkoppling som extratjänst.

Idag ingår **100/10 via fiberLAN** i månadsavgiften när man bor på Skogsglantan. Det betyder att trafik FRÅN internet TILL din dator går med 100 mbit/s medan trafik FRÅN din dator TILL internet har hastigheten 10 mbit/s.

Det går nu att teckna eget avtal för 250/10 eller 250/100 ifall man önskar lite mera drag under galoscherna.

Möjligheten att köpa snabbare internet via Comhems eget uttag har funnits redan sen tidigare, men det har kostat rejält eftersom man då inte fått tillgodoräkna sig rabatten för det föreningen redan betalar för uppkopplingen via våra egna bredbandsuttag.

Det nya med detta erbjudande är att Comhem höjer hastigheten i bredbandsuttaget som vi redan använder - och då får man rabatt. Kostnaden som man får skjuta till är 80 kr/månad för 250/10 eller 110 kr/månad för 250/100. Är ni intresserade av detta så kontakta Comhem!

Var noga med att säga att det är **via fiberLAN** ni vill ha uppkopplingen så att det inte blir något missförstånd så ni råkar skaffa ett dyrt abonnemang via Comhems kontakt!

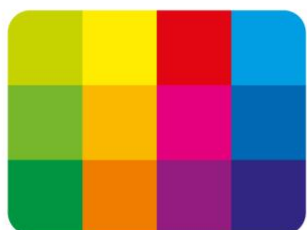

com hem



Bilden visar när hobbyrummet/snickeriet fixades till för ett par städdagar sedan. Hobbyrummet är öppet för alla boende (din lägenhetsnyckel passar i dörren) och används ofta då folk behöver såga, snickra och göra annat skräpigt som man gärna slipper göra hemma. Men det blir ganska mycket spån och damm liggande i denna lokal, vilket rent brandskyddsmässigt är problematiskt.

För att underlätta städningen har vi nu köpt in en grovdammsugare som står här. Den kan även suga vatten, vilket kan vara bra att komma ihåg om någon skulle åka på en översvämning hemma!

Slutligen en liten påminnelse om bastun - på förekommen anledning :

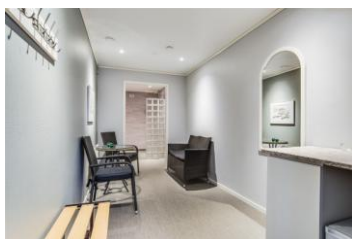

Bastun är populär, men för att så många som möjligt skall kunna få tider får man inte boka upp mer än tre timmar i taget! Att exempelvis boka tre timmar denna vecka, och samtidigt tre timmar på nästa veckas blad - är inte OK.

Givetvis kan det finnas tillfällen då det är nödvändigt (tex då det egna badrummet renoveras eller liknande) att ha regelbunden tillgång till bastun, men sådana gånger måste man begära detta hos kvarterslokalsansvariga Katarina Carlström Larsson på Hinkgränd 100 först.